

GENEVA GUILD

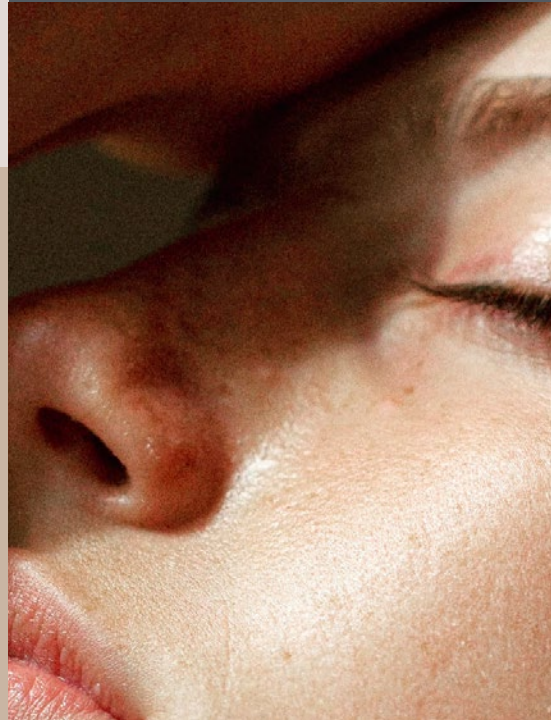



P30SGG
30 ml e 1,01 fl.oz

SHAMPOO
with Oat and Oryza Sativa
organic extracts.

SHAMPOO
con estratti biologici di Avena e Oryza
Sativa

SHAMPOING
avec des extraits biologiques d'Avoine et
d'Oriza Sativa

SHAMPOO
mit Extrakten von biologischem Hafer
und der Reispflanze

CHAMPÚ
con extractos biológicos de Avena y Oriza
Sativa



P30BGG
30 ml e 1,01 fl.oz

BODY WASH
with Aloe Vera extract

GEL DOCCIA
con estratto di Aloe Vera

GEL DOUCHE
aux extraits d'Aloe Vera

DUSCHGEL
mit Aloe-Vera Extrakten

GEL DE DUCHA
con extractos de Flores de Aloe



P30BLGG
30 ml e 1,01 fl.oz

BODY MOISTURISER
with Vitamin E and Shea Butter

CREMA CORPO IDRATANTE
con vitamina E e burro di karité
**CRÈME HYDRATANTE POUR LE
CORPS**
à la vitamine E et au beurre de karité

FEUCHTIGKEITSCREME.
mit Vitamin E und Sheabutter

**CREMA HIDRATANTE PARA EL
CUERPO**
con vitamina E y manteca de karité



P30CGG
30 ml e 1,01 fl.oz

CONDITIONER
with purified keratin and camomile
extract

BALSAMO
con cheratina purificata e estratto di
camomilla

APRÈS-SHAMPOING
a la kératine purifiée et aux extraits de
camomille

HAARSPÜLUNG
mit Keratin und Kamillenextrakten
ACONDICIONADOR
con queratina purificada y extractos de
manzanilla



B0920GG
20 gr e Net wt. 0.70 oz



B0830GG
30 gr e Net wt. 1.05 oz

VEGETABLE SOAP
With neutra fragrance

SAPONE VEGETALE
con essenza neutra

SAVON VÉGÉTAL
avec essence neutre

PFLANZLICHE SEIFE
mild reinigend

JABÓN VEGETAL
con esencia neutra

Cosmetic Specifications

✓	•	•	•	•	•	Dermatologically tested
Ni	•	•	•	•	•	Nickel tested
V	•	•	•	•	•	Vegan friendly
•	•	•	•	•	•	No alcohol
•	•	•	•	•	•	No petrolatum
BHT	•	•	•	•	•	No BHT
•	•	•	•	•	•	Efficacy test
•	•	✓	•	•	•	Fragrance
fl/fr	fl/C	W/fl	fl/C	fl/C	fl/C	

✓ Efficacy Test

Evaluation of the hydrating efficacy

This cream increases hydration by +19.3% after 60 minutes leaving skin hydrated also after 24 hours (+9,0%)
Independent Lab tests panel of 20 people for 24 hours

🌸 Olfactive families

fl	Floral / Floreale / Floral / Blumig / Floral	W/fl	Woody Floral / Floreale Legnoso / Floral Boisé / Holzig Blumig / Floral Amaderada
fl/fr	Fruit Floral / Floreale Fruttato / Floral Fruité / Fruchtig Blumig / Afruitada Floral	A	Aromatic / Aromatico / Aromatique / Aromatisch / Aromáticafloral
		fl/C	Floral Citrus / Floreale Agrumato / Floral Agrumes / Blumig Zitrus / Floral Cítrico



Geneva Guild cosmetics

have been specifically formulated to suit the most discerning users. Geneva Guild are high quality cosmetics, formulated with care and favouring the use of gentle plant extracts.

I cosmetici Geneva Guild sono stati appositamente studiati per soddisfare gli ospiti più esigenti. Geneva Guild è una linea di cosmetici di alta qualità e formulati con estratti vegetali.

Les cosmétiques Geneva Guild ont été spécialement conçus pour satisfaire les clients les plus exigeants. Les cosmétiques Geneva Guild, de haute qualité, ont été formulés avec des extraits de plantes.

Die Geneva Guild Kosmetikprodukte wurden entwickelt, um den anspruchsvollsten Gästen gerecht zu werden. Die Kosmetikprodukte von Geneva Guild sind qualitativ hochwertig und werden mit Pflanzenextrakten angereichert.

Los cosméticos Geneva Guild han sido especialmente estudiados para satisfacer a los huéspedes más exigentes. Los cosméticos Geneva Guild son cosméticos de alta calidad, formulados con extractos de plantas.



PDSR330MGG
330 ml e 11.15 fl. oz.

HAIR & BODY WASH
with Green Anise and Melissa organic extracts

SHAMPOO DOCCIA
con estratti biologici di Anice Verde e Melissa

GEL CORPS ET CHEVEUX
avec des extraits biologiques d'Anis Vert et Mélisse

SHAMPOO UND DUSCHGEL
mit Extrakten von biologischem grünen Anis und Melisse

GEL-CHAMPÚ
con extractos biológicos de Anis Verde y Melissa

PDSR330BGG
330 ml e 11.15 fl. oz.

BODY WASH
with Aloe Vera extract

GEL DOCCIA
con estratto di Aloe Vera

GEL DOUCHE
aux extraits d'Aloe Vera

DUSCHGEL
mit Aloe-Vera Extrakten

GEL DE DUCHA
con extractos de Flores de Aloe

PDSR330SGG
330 ml e 11.15 fl. oz.

SHAMPOO
with Oat and Oryza Sativa organic extracts.

SHAMPOO
con estratti biologici di Avena e Oryza Sativa

SHAMPOOING
avec des extraits biologiques d'Avoine et d'Oriza Sativa

SHAMPOO
mit Extrakten von biologischem Hafer und der Reispflanze

CHAMPÚ
con extractos biológicos de Avena y Oriza Sativa

PDSR330BLGG
330 ml e 11.15 fl. oz.

BODY MOISTURISER
with Vitamin E and Shea Butter

CREMA CORPO IDRATANTE
con vitamina E e burro di karité

CRÈME HYDRATANTE POUR LE CORPS
à la vitamine E et au beurre de karité

FEUCHTIGKEITSCREME
mit Vitamin E und Sheabutter

CREMA HIDRATANTE PARA EL CUERPO
con vitamina E y manteca de karité

PDSR330CGG
330 ml e 11.15 fl. oz.

CONDITIONER
with purified keratin and camomile extract

BALSAMO
con cheratina purificata e estratto di camomilla

APRÈS-SHAMPOOING
a la kératine purifiée et aux extraits de camomille

HAARSPÜLUNG
mit Keratin und Kamillenextrakten

ACONDICIONADOR
con queratina purificada y extractos de manzanilla

PDSR330LMGG
330 ml e 11.15 fl. oz.

LIQUID HAND SOAP
with Aloe Vera extract

SAPONE LIQUIDO
con estratto di Aloe Vera

SAVON LIQUIDE
aux extraits d'Aloe Vera

FLÜSSIGE SEIFE
mit Aloe-Vera Extrakten

JABÓN LÍQUIDO
con extractos de Flores de Aloe

Cosmetic Specifications

✓	•	•	•	•	•	•	•	•	•	Dermatologically tested
Ni	•	•	•	•	•	•	•	•	•	Nickel tested
V	•	•	•	•	•	•	•	•	•	Vegan friendly
•	•	•	•	•	•	•	•	•	•	No alcohol
•	•	•	•	•	•	•	•	•	•	No petrolatum
BHT	•	•	•	•	•	•	•	•	•	No BHT
•	•	•	•	•	•	•	•	•	•	Efficacy test
A	•	W/FI	•	Fl/Fr	•	W/FI	•	Fl/C	•	Fragrance



Packaging Specifications



Caps made of recycled PP

Tappi realizzati in PP riciclato
Bouchons fabriqués en plastique PP recyclé
Verschlüsse aus recyceltem PP
Tapones realizados con PP reciclado



100% recycled PET

PET 100% riciclato
PET 100 % recyclé
100% recycled PET
PET 100% reciclado



PP Label

Etichetta in PP
Etiquette en PP
PP Etikett
Etiqueta de PP

*Easy to recycle label

Etichetta facile da riciclare
Etiquette facile à recycler
Einfach zu recycelndes Etikett
Etiqueta fácil de reciclar



100% recycled PET

PET 100% riciclato
PET 100 % recyclé
100% recycled PET
PET 100% reciclado



PP Label

Etichetta in PP
Etiquette en PP
PP Etikett
Etiqueta de PP



93% recycled PP

PP 93% riciclato
PP 93% recyclé
93% recycled PP
PP 93% reciclado



PP Label

Etichetta in PP
Etiquette en PP
PP Etikett
Etiqueta de PP



Soap wrapped in PP (20g - 30g)

Incarto saponi in PP
Savon enveloppé en PP
Seife eingewickelt in PP
Jabón envuelto en PP



All 100 % Recyclable

Tutto 100% Riciclabile
All 100 % Recyclable
Alles 100% recycelbar
Todo 100% Reciclable

Bracket Specifications



BRACKET WITH HOLDER

Staffa di supporto
Support à vis
Wandhalterung
Soporte

White **HMS#BI**
Warm Grey **HMS#ZW6**
Grey **HMS#P7545**

Recommended color: WHITE



BRACKET WITH ADHESIVE PLATFORM

Piattaforma adesiva
Support bi-adhésif
Klebeplatte
Placa adhesiva

White **HMB#BI**
Warm grey **HMB#ZW6**
Grey **HMB#P7545**

Recommended color: WHITE



VALVE COVER

Coperchio valvola
Couvercle de soupape
Ventildeckel
Tapa de la válvula

White **HMC#BI**
Warm grey **HMC#ZW6**
Grey **HMC#P7545**



STAINLESS STEEL BRACKET

Supporto in acciaio inox
Support en acier Inox
Edelstahl-Wandhalterung
Soporte en acero inoxidable

Single

Singola
Simple
Einzel
Individual

SFU_S



Double

Doppia
Double
Doppel
Doble

SFU_D



SINGLE BRACKETS IN ABS

Staffa singola in ABS
Simple support en ABS
Einzel-Halterung ABS
Soporte individual en ABS

PDB#NE

PDS#NE

Recommended color: BLACK



ABS WALL BRACKET

Staffa singola in ABS
Simple support en ABS
Einzel-Halterung ABS
Soporte individual en ABS

DSB#TR

DSS#TR

Recommended color: FROSTED



Anti-theft system: the bottle does not come off the bracket

Sistema antifurto: il flacone non si stacca dal supporto
Système antivol: le flacon ne se détache pas du support
Anti-Diebstahl-System: die Flasche löst sich nicht von der Wandhalterung
Sistema antirrobo: la botella no se puede sacar del soporte

Installation & Maintenance



Install with bi-adhesive tape

Installazione con biadesivo
Installation avec ruban adhésif double-face
Zum Kleben mit Klebeband
Instalación con cinta bi-adhesiva



Install with screw

Installazione con viti
Installation à vis
Mit Schrauben installieren
Instalación con tornillos



Closure Anti-theft accessible with key

Chiusura antifurto apribile con chiave
Fermeture antivol accessible avec une clé
Diebstahlsicherung mit Schlüssel zu öffnen
Cierre antirrobo accesible con llave



Easy to combine in multiple arrangements. Download the instruction sheet here.
Facile da comporre in svariate combinazioni. Scarica le istruzioni di installazione qui.
Facile à associer en différentes versions. Téléchargez la brochure d'instructions ici.
Einfach zu kombinieren in verschiedenen Arrangements. Laden Sie hier die Bedienungsanleitung herunter.
Fácil de combinar en diferentes soluciones. Descargar las instrucciones aquí.

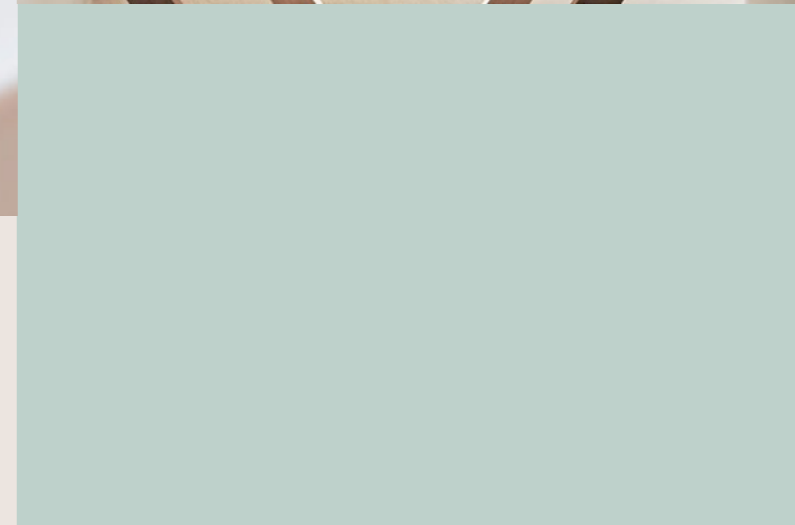



DE02MAGG

VANITY KIT
in paper case

SET IGIENICO
in carta
KIT BEAUTÉ
papier
HYGIENESET
in Kartonage
SET HIGIÉNICO
papel



I035ABS

AMENITIES TRAY
in white ABS

VASSOIO AMENITIES
in ABS bianco
PLATEAU D'ACCUEIL
Blanc ABS
PRÄSENTATIONSTABLETT
aus weißem ABS
BANDEJA PARA AMENITIES
en ABS blanco

C02MAGG

SHOWER CAP
in paper case

CUFFIA DOCCIA
in carta
BONNET DE DOUCHE
papier
DUSCHHAUBE
in Kartonage
GORRO PARA DUCHA
papel



K034GG

POCHETTE AMENITIES IN EVA

Contains / Contiene / Contient / Inhalt / Contenido :
P30BGG, P30BLGG, P30CGG, P30SGG, B0920GG, CARTK034GG
175x125x40



WANT YOUR LOGO ON GENEVA GUILD RANGE?

YES? WE CAN CUSTOMIZE IN A SIMPLIFIED WAY! HOW?

Vuoi il tuo logo sulla collezione Geneva Guild range? Sì? Possiamo personalizzarla molto facilmente! Come?

Vous souhaitez mettre votre logo sur la gamme Geneva Guild range? Oui? Nous pouvons facilement personnaliser la gamme! Comment?

Möchten Sie Ihr Logo auf der Geneva Guild-Produktlinie anbringen? Ja, wir können die Produktlinie ganz einfach personalisieren! Aber wie?

¿Quiéres poner tu logotipo en la gama Geneva Guild? ¿Sí? ¿Podemos personalizar la gama de forma fácil! ¿Cómo?

SIMPLIFIED CUSTOMIZATION

Want to use Geneva Guild configuration to create your own brand line?

Maintain the same item configuration and add your logo or graphic layout.

You have two printing colours options:

- SAME RANGE COLOURS
- 1/2/3/4 COLOUR CUSTOMIZATION*

*This option is subject to a surcharge. See price list for details.



CUSTOMIZATION WITH SAME RANGE COLOURS

PERSONALIZZAZIONE SEMPLICE

Mantieni la stessa configurazione dell'articolo e aggiungi il logo o crea il tuo layout grafico.

Hai due opzioni di colori di stampa:

- Con gli stessi colori della linea
- Personalizzazione 1/2/3/4 colori di stampa *

PERSONNALISATION SIMPLIFIÉE

La configuration des éléments est maintenue en ajoutant le logo ou une image graphique.

- Disponible avec les mêmes couleurs que la gamme standard
- Ou personnalisation 1/2/3/4 couleurs *

EINFACHE PERSONALISIERUNG

Sie behalten dieselbe Konfiguration aber mit Ihrem Logo oder grafischem Layout.

Für den Aufdruck ihres Logos gibt es zwei Optionen:

- gleiche Farben wie Geneva Guild
- 1/2/3/4 farbiger Druck *

PERSONALIZACIÓN SIMPLIFICADA

Se mantiene la misma configuración de elementos agregando el logotipo o algún diseño gráfico.

- Disponible con los mismos colores de la gama standard
- O personalización a 1/2/3/4 colores *

CROSS COMPONENTS CUSTOMIZATION

Want to use one of the Geneva Guild items but changing one or more elements?

Now you can! ... How?

Choose the collection you like and consult the "Tools & components booklet" for the available options*.

*Some options are subject to additional surcharges and MOQ.



CUSTOMIZATION WITH CUSTOM COLOURS

PERSONALIZZAZIONE CON INCROCIO DI COMPONENTI

Vuoi usare uno dei prodotti Geneva Guild cambiando uno o più elementi? Ora puoi! ...

Come? Scegli la collezione che ti piace e consulta la "brochure strumenti e componenti" per le opzioni disponibili*.

PERSONNALISATION DIFFÉRENTS COMPOSANTS

Vous voulez un article de Geneva Guild mais souhaitez changer un ou plusieurs éléments?

Maintenant, c'est possible! ... Comment? Choisissez la collection que vous souhaitez et consultez la "Brochure des outils et des composants" pour voir les options disponibles*.

ERWEITERTE PERSONALISIERUNG

Sie möchten an einem Guest Love Artikel eines oder mehrere Elemente verändern? Das ist möglich! ... Wie? Die verschiedenen Möglichkeiten entnehmen Sie der Übersicht

'Werkzeuge und Komponenten':*

PERSONALIZACIÓN DE COMPONENTES COMBINADOS

¿Deseas utilizar un artículo Guest Love pero cambiando uno o más elementos? ¿Ahora también se puede! ... ¿Cómo? Elige la colección que deseas y consulta el "Folleto de herramientas y componentes" para ver las opciones disponibles*.